Rénovation d’un plafond troglodyte

PP Aout 2025

Outils spécifiques

pinceau spécial badigeon



ToolSpace Brush Brosse en bois 150 mm pour teinture, badigeon, peinture à la chaux, spalter, large avec poils naturels pour…

Brosse à manche: pour enlever la couche friable du plafond et faire apparaitre la roche dure sur laquelle on va poser le badigeon à la chaux



Création Badigeon pour plafond



BADIGEON



Versez 2 à 5 volumes d'eau pour 1 volume de fleur de chaux pour préparer un lait de chaux puis ajoutez 1/2 volume de ciment blanc pour fixer la chaux.

ÉPANDAGE

200g à 3 kg par m²

Dosage selon l'acidité du sol.



Déroulement :

- Gratter le plafond avec une brosse dure pour faire disparaitre la couche de sable et atteindre la pierre
- Boucher les fissures avec une mousse expansive
- Humidifier la surface avec un vaporisateur
- Se protéger : tête/visage/corps/mains avec combinaison/gants/lunettes/bonnet & chaussures de sécurité
- Badigeonner et étendre le badigeon sur le plafond
- Attendre le séchage de la première couche
- Combler les manques en deuxième couche


MORTIER
JOINTOIEMENT
TOUTES LARGEURS
25kg
5m²
FABRICATION FRANÇAISE


AXTON
ENDUIT DE REBOUCHAGE
ALLÉGÉ
Prêt à l'emploi
FACILE À
UTILISER
PONCER
TROUS ET
FISSURES
jusqu'à
1,5cm
1L

AVANT





Combler les lézardes par une mousse expansive puis mettre enduit de rebouchage léger pour la finition

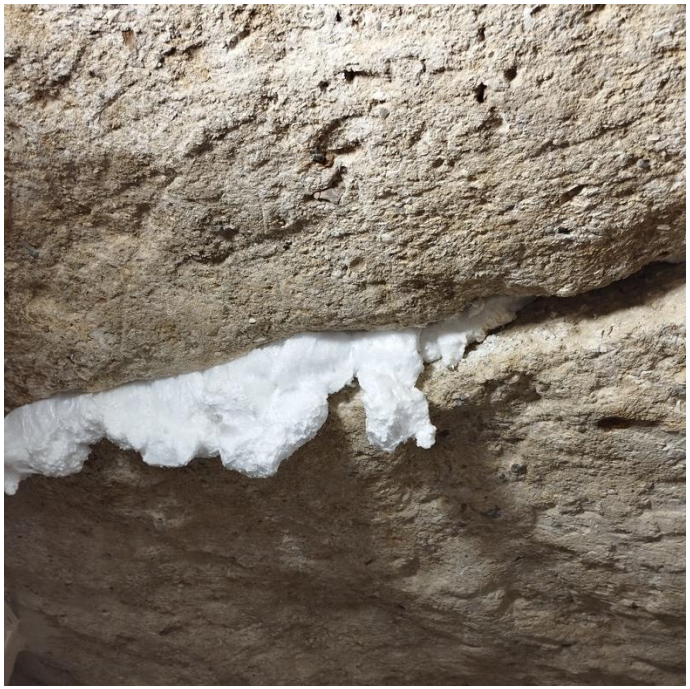

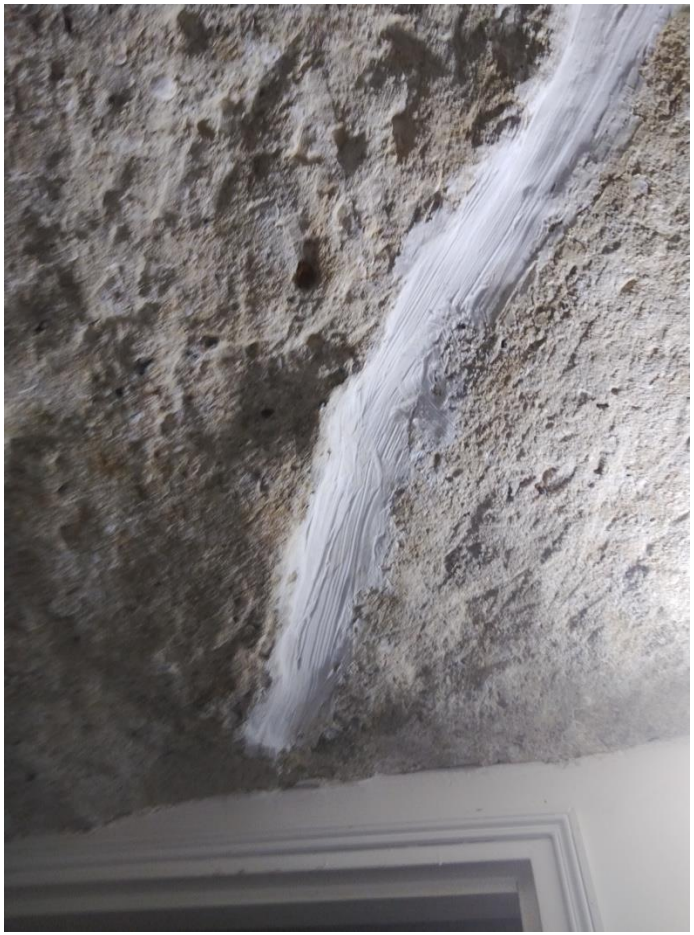

APRES

